Schladming PREMIUMPLANAIBLICK

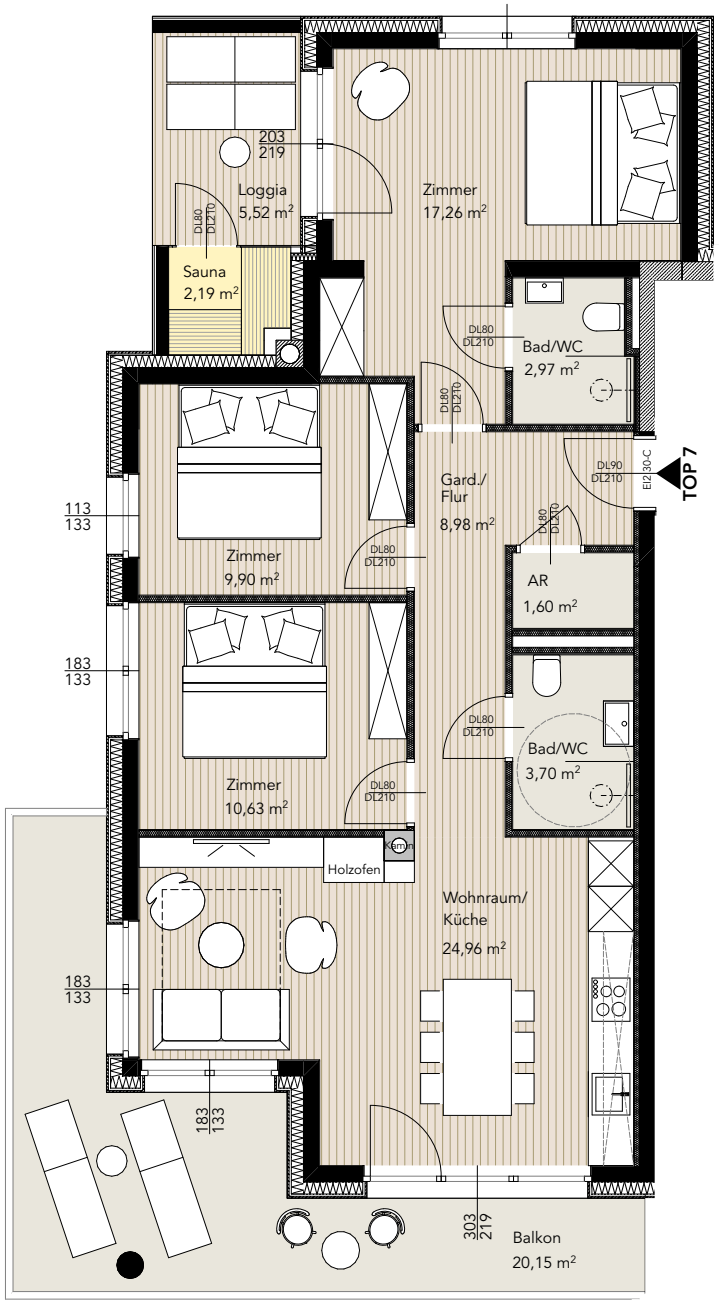

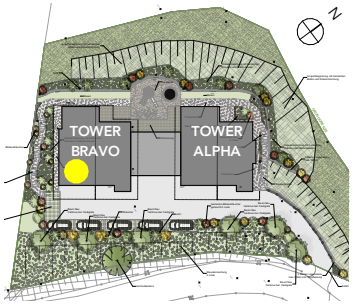

TOP 7 - Tower Bravo - EG

PREMIUM

Wohnraum/Küche	24.96 m²
Zimmer	17.26 m²
Zimmer	10.63 m²
Zimmer	9.90 m²
Garderobe/Flur	8.98 m²
Bad/WC	3.70 m²
Bad/WC	2.97 m²
Abstellraum	1.60 m²
Loggia	5.52 m²
Abstellraum	2.19 m²
Wohnnutzfläche gesamt	**87.71 m²**
Balkon	20.15 m²
Abstellraum Keller	
PKW-Stellplatz überdacht	



Änderungen vorbehalten.