TOP 10 - Tower Bravo - 2.OG

PREMIUM-PENTHOUSE

Vorraum (1.OG)	1.85 m²
Wohnraum/Küche	42.91 m²
Zimmer	18.07 m²
Zimmer	15.67 m²
Zimmer	15.61 m²
Zimmer	14.53 m²
Sauna	5.34 m²
Garderobe/Flur	17.91 m²
Bad/WC	10.40 m²
Bad/WC	3.70 m²
Bad	4.22 m²
WC	1.51 m²
Abstellraum	1.66 m²
Loggia	5.24 m²
Wohnnutzfläche gesamt	**158.62 m²**
Balkon	36.53 m²
Terrasse	38.66 m²
Abstellraum Keller	
PKW-Stellplatz überdacht	



Änderungen vorbehalten.

Schladming PREMIUMPLANAIBLICK

TOP 10 - Tower Bravo - 2.OG

PREMIUM-PENTHOUSE

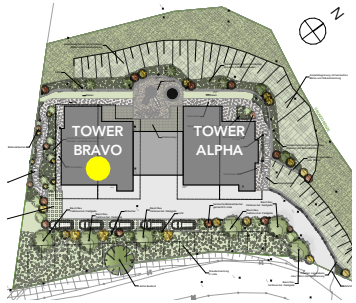

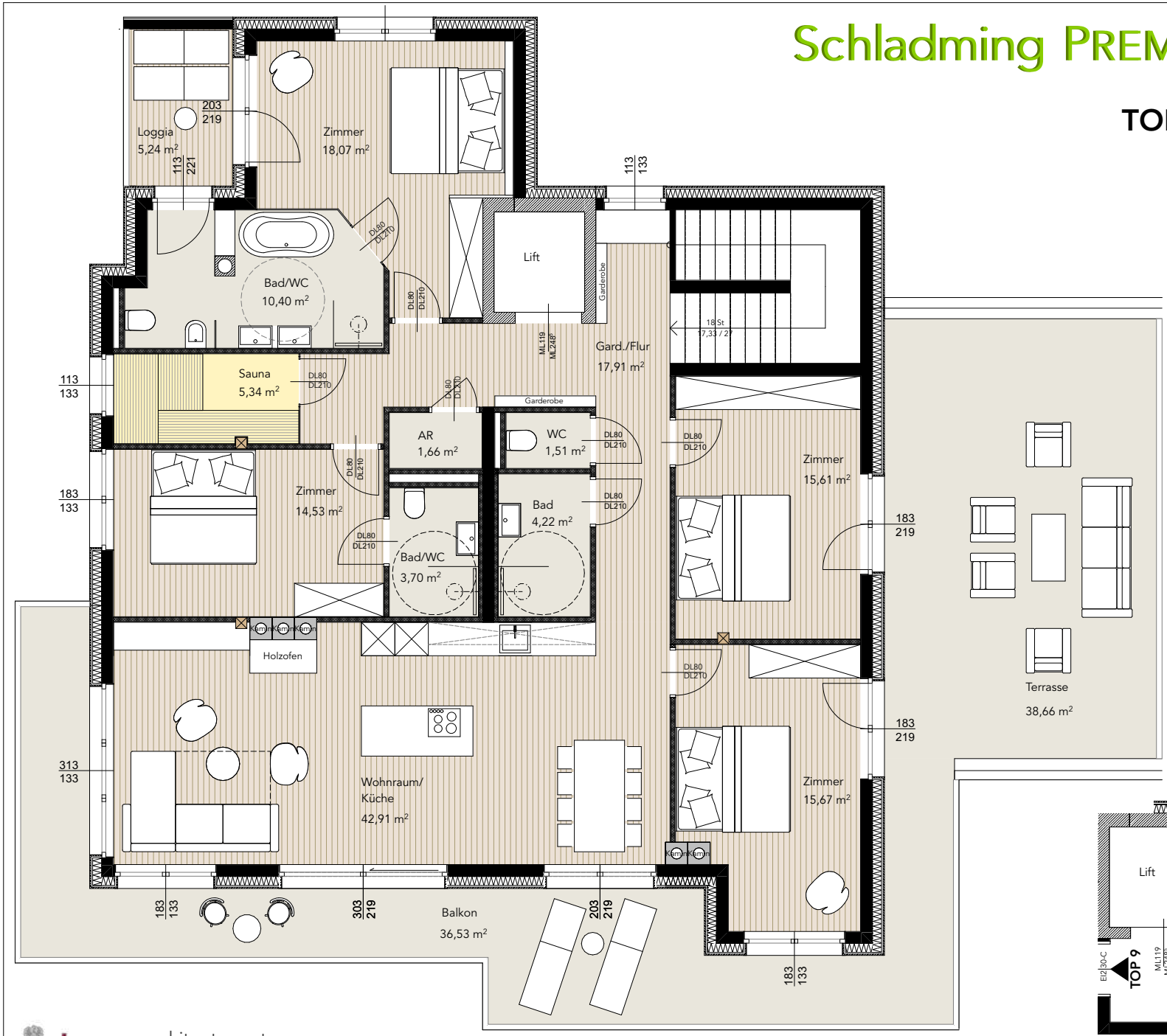

Wohnungseingang
1.OG

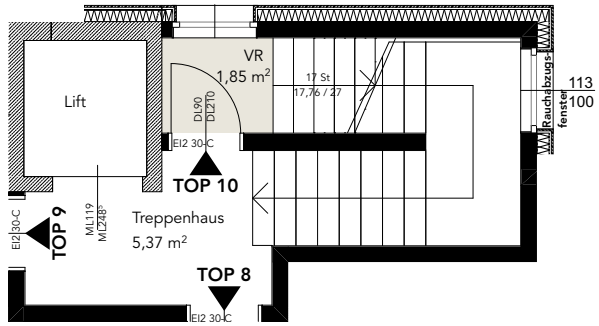

zt: room-architecture.at

Änderungen vorbehalten.