Schladming PREMIUMPLANAIBLICK

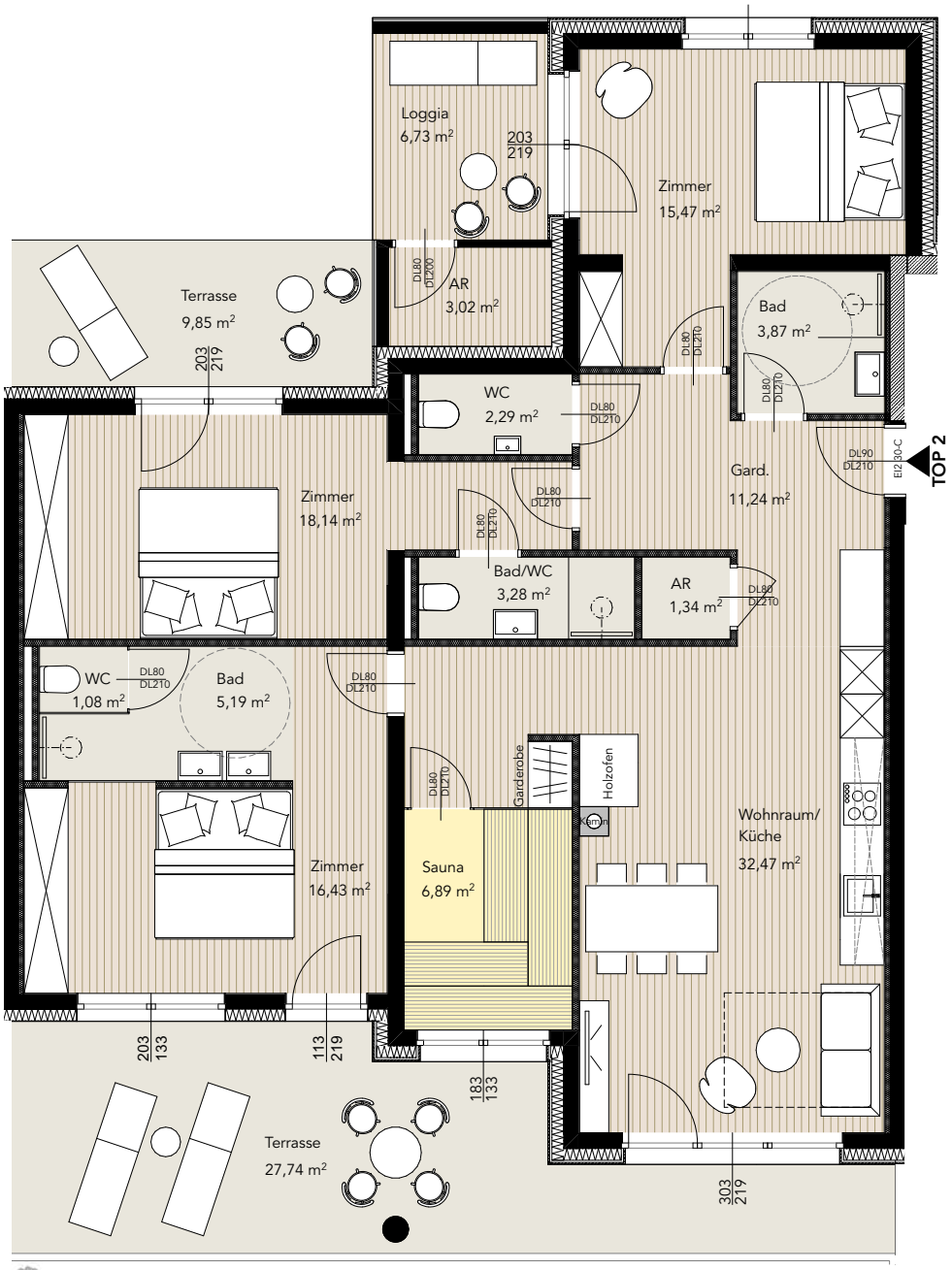

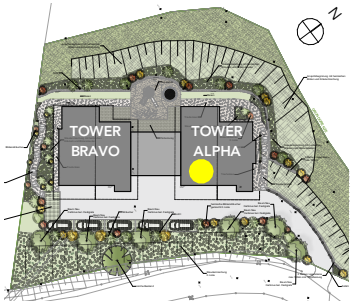

TOP 2 - Tower Alpha - EG

PREMIUM

Wohnraum/Küche	32.47 m²
Zimmer	18.14 m²
Zimmer	16.43 m²
Zimmer	15.47 m²
Sauna	6.89 m²
Garderobe	11.24 m²
Bad/WC	3.28 m²
Bad	5.19 m²
Bad	3.87 m²
WC	2.29 m²
WC	1.08 m²
Abstellraum	1.34 m²
Abstellraum	3.02 m²
Loggia	6.73 m²
Wohnnutzfläche gesamt	**127.44 m²**
Terrasse	27.74 m²
Terrasse	9.85 m²
Abstellraum Keller	
PKW-Stellplatz überdacht	



zt: room-architecture.at

Änderungen vorbehalten.