TOP 6 - REIHENHAUS

4 Zimmer
Wohnfläche Gesamt: 118,67 m²

Erdgeschoss

Wohnen/Essen/Kochen:	36,32 m²
HWE/Technik:	6,00 m²
Diele:	5,62 m²
WC:	1,87 m²

Obergeschoss

Schlafzimmer 1:	12,81 m²
Schrankraum:	7,92 m²
Kinderzimmer 1	14,92 m²
Kinderzimmer 2:	13,72 m²
Vorraum:	7,26 m²
Bad:	9,29 m²
WC:	2,94 m²

Außenflächen / Keller

Terrasse:	26,04 m²
Eigengarten:	106,00 m²
Garage:	32,20 m²

Ihr Ansprechpartner:
Niklas Buchrucker, BSc
+43 664 88 90 88 83
nb@m2n.immo
www.m2n.immo

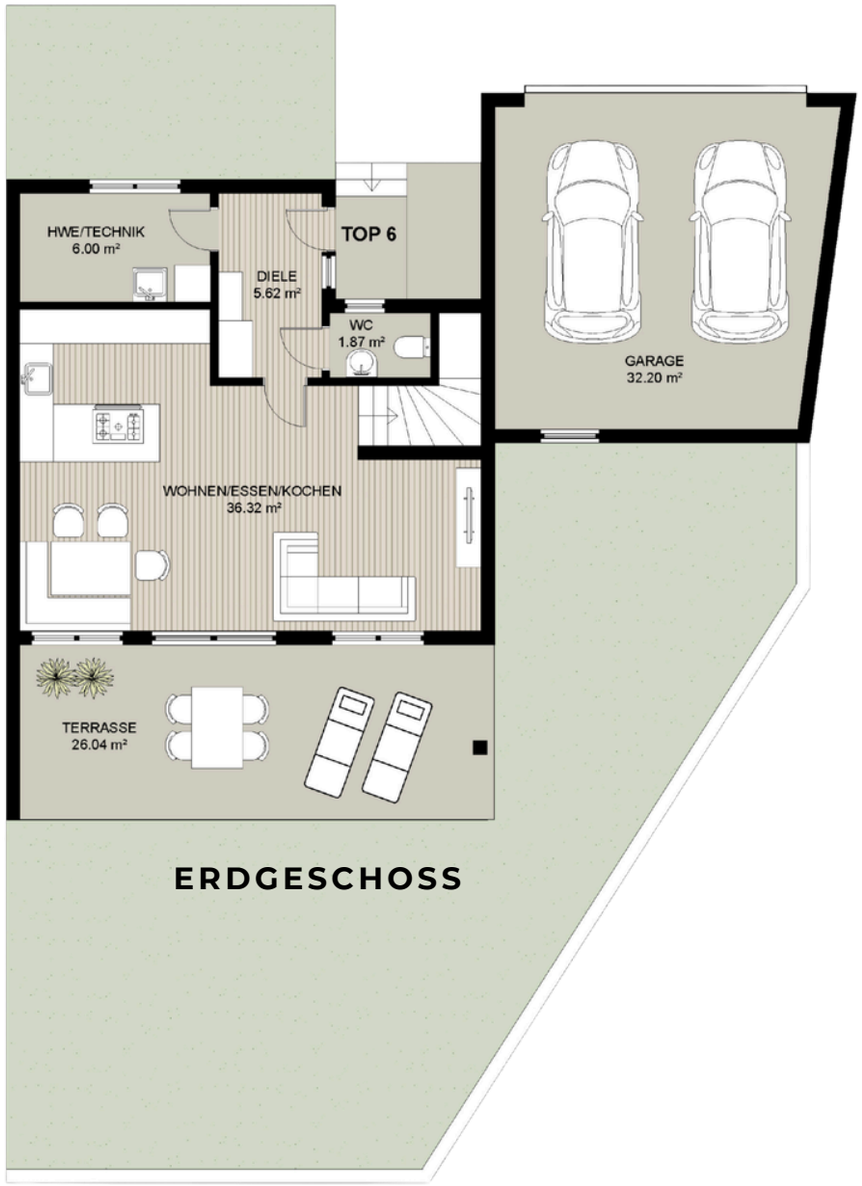

ERDGESCHOSS

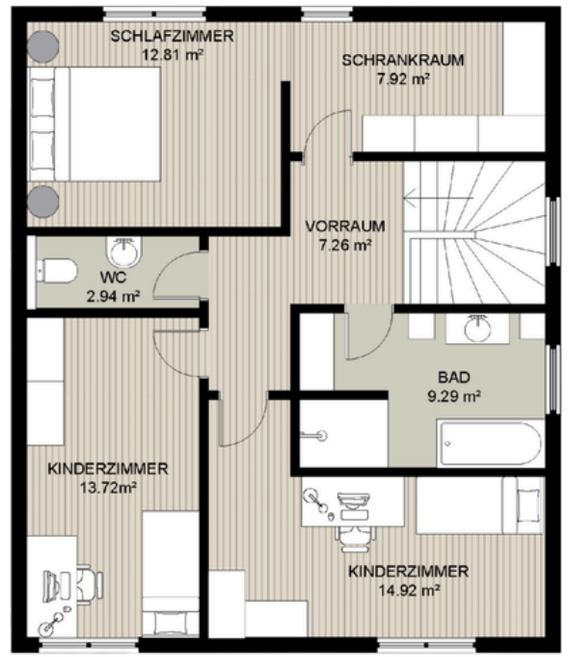

OBERGESCHOSS

Zuhause
am Großamberg