Schladming PREMIUMPLANAIBLICK

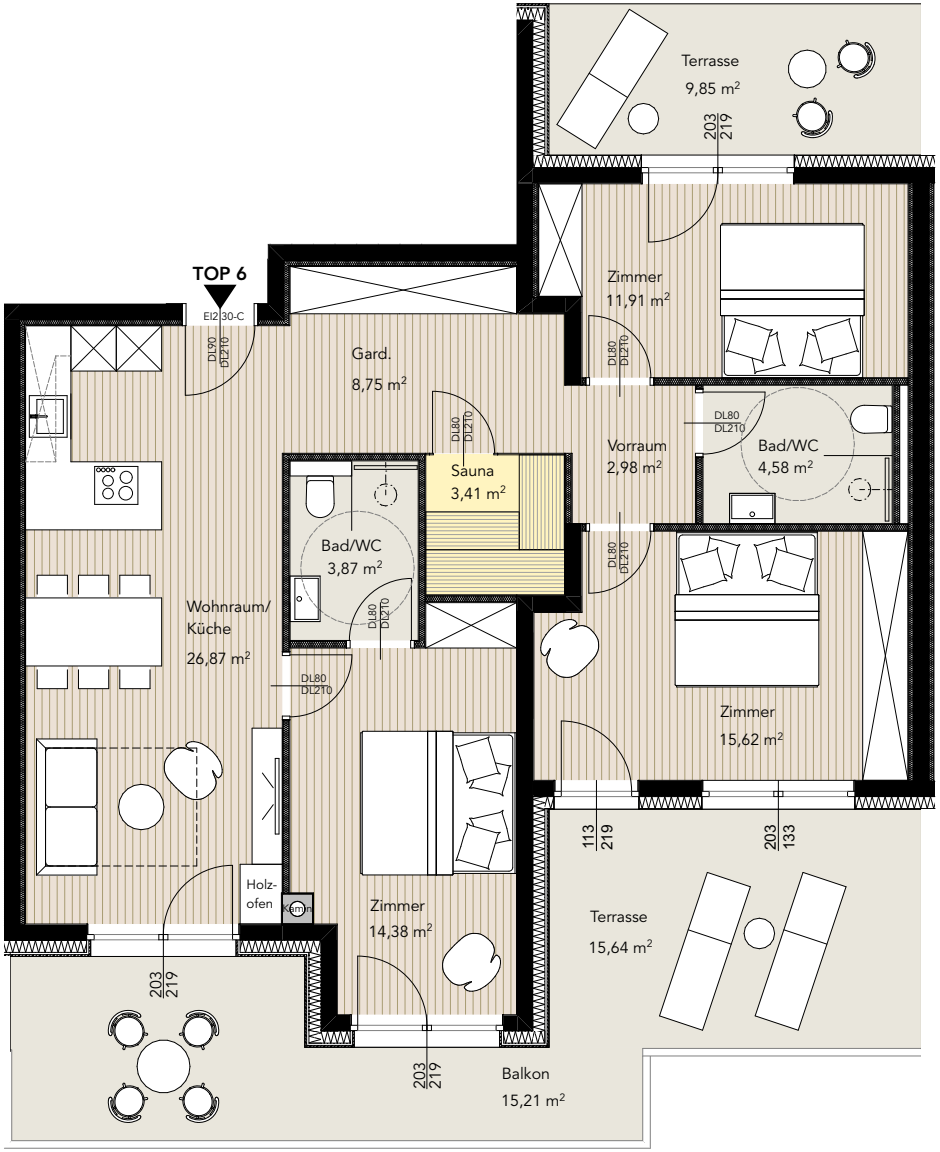

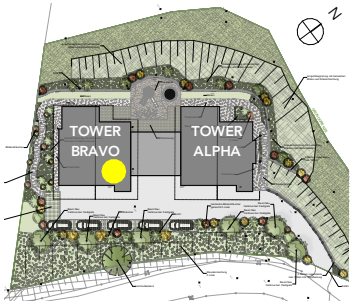

TOP 6 - Tower Bravo - EG

PREMIUM

Wohnraum/Küche	26.87 m²
Zimmer	15.62 m²
Zimmer	11.91 m²
Zimmer	14.38 m²
Sauna	3.41 m²
Garderobe	8.75 m²
Vorraum	2.98 m²
Bad/WC	4.58 m²
Bad/WC	3.87 m²
Wohnnutzfläche gesamt	**92.37 m²**
Balkon	15.21 m²
Terrasse	15.64 m²
Terrasse	9.85 m²
Abstellraum Keller	
PKW-Stellplatz überdacht	



Änderungen vorbehalten.